

La Olimpiada Potosina de Informática,
La Olimpiada Potosina de Física,
Y la Olimpiada Potosina de Matemáticas

C O N V O C A N

al Concurso Potosino de Ciencias 2019-2020

con las siguientes

BASES

1. De las escuelas anfitrionas
 - a. Podría inscribirse cualquier escuela del Estado de San Luis Potosí, pública o privada, de educación básica o media superior, para ser sede abierta de
 - i. El Examen de Invitación
 1. Ronda 1 (Matemáticas, Física e Informática)
 2. Ronda 2 (Matemáticas y Física)
 - ii. Las actividades de divulgación
 1. Del 1 al 30 de septiembre 2019
 2. Del 8 al 14 de marzo 2020
 - b. Para solicitar una sede, es necesario llenar el formulario disponible en XXX.
 - i. Es necesario incluir una persona responsable de sede, quien actuará como contacto ante el Concurso.
 - ii. Es necesario elegir fecha y hora.
2. De los y las participantes
 - a. Podrá inscribirse cualquier estudiante de primaria, secundaria y preparatoria, inscrito en una escuela de educación básica o medio superior del Estado de San Luis Potosí.
 - b. Podrán participar en cualquiera de las siguientes dos modalidades y fechas:

Ronda 1:

En Línea	Septiembre	Resolver un set de problemas por semana, disponible en la plataforma de omegaUp.
Presencial	23 al 28 de septiembre 2019	Examen presencial de 90 minutos, en sede, hora y fecha disponible.

Ronda 2:

Presencial	9 al 14 de marzo 2020	Examen presencial de 90 minutos, en sede, hora y fecha disponible.
------------	-----------------------	--------------------------------------------------------------------

- c. A partir de los resultados del Examen de Invitación, y dependiendo de la ronda que presenten, se publicará una lista de participantes invitados a continuar en los procesos selectivos rumbo a los siguientes concursos:
 - i. Ronda 1:
 - 1. Olimpiada Mexicana de Informática
 - 2. Olimpiada Mexicana de Física
 - 3. Olimpiada Mexicana de Matemáticas
 - 4. Concurso de Primaria y Secundaria
 - ii. Ronda 2:
 - 1. Olimpiada Mexicana de Física
 - 2. Olimpiada Mexicana de Matemáticas
3. De las y los docentes:
- a. Podrá inscribirse cualquier docente, adscrito a una escuela pública o privada, de educación básica o media superior, del estado de San Luis Potosí, para participar en
 - i. Curso Introductorio de Olimpiadas de la Ciencia. Consiste de 6 sesiones dobles (9am – 1.30pm & 3pm – 7pm) en tres sedes (San Luis, Matehuala, Ciudad Valles).
 - 1. Primera parte: 7, 14 y 21 de septiembre 2019
 - 2. Segunda parte: 9, 16 y 23 de mayo 2020
 - ii. Clubes Escolares de Matemáticas, Física e Informática. Recibirán material para guiar un Club Escolar en el que puedan prepararse para participar resolviendo problemas de matemáticas, física y programación.
 - b. Para inscribirse, es necesario llenar el formulario disponible en XXX.

**Olimpiada Potosina de Matemáticas
Calendario 2019-2020**

Medios oficiales de comunicación e información:

ommslp.blogspot.mx
Facebook.com/ommslp

La Olimpiada Potosina de Matemáticas reúne los siguientes concursos:

- Olimpiada Mexicana de Matemáticas (OMM)
- Concurso de Primaria y Secundaria (CPS):
 - Olimpiada Mexicana de Matemáticas para Educación Básica (OMMEB)
 - Olimpiada Nacional de Matemáticas para Alumnos de Primaria y Secundaria (ONMAPS)
- Olimpiada de Otoño de CARMA
- Olimpiada Femenil de CARMA
- Concurso Nacional de Matemáticas GAU55
- Concurso Lagrange

Sedes oficiales:

Cualquier escuela puede solicitar ser sede para las primeras etapas del concurso, tanto de la Ronda 1 como de la Ronda 2. Se evaluará su continuación en las siguientes etapas. Se anunciarán las sedes para entrenamientos

Agosto 2019

Jueves 1: Convocatoria Disponible

Septiembre 2019

Domingo 1: Inicia el proceso selectivo en línea y la inscripción presencial para el Examen de Inducción 2019-2020. Actividades de divulgación disponibles.

Lunes 23 – Sábado 29: Aplicación presencial del Examen de Inducción 2019-2020.

Octubre 2019

Sábado 19: IX Olimpiada de Otoño

Desde 5to de primaria hasta último año de preparatoria. Concurso nacional de un solo examen. Inscripción: \$50. Es necesario inscribirse antes.

Sábado 26: CPS2020-2 & Ronda1.2

Para participantes invitados. La lista se publicará en ommslp.blogspot.mx dos semanas antes del examen.

Noviembre 2019

Lunes 4: Tareas disponibles en línea.

Las tareas son parte del proceso CPS2020; participantes de OMM Ronda1 pueden usarlas para entrenamiento.

Diciembre 2019

Sábado 7: CPS2020-3 & Ronda 1.3

Para participantes invitados. La lista se publicará en ommslp.blogspot.mx dos semanas antes del examen. Los mejores participantes de OMM Ronda 1 obtienen su pase a la Etapa Estatal en mayo 2020.

Enero 2020

Sábado 18: Entrenamientos CPS

Para participantes invitados.

Sábado 25: Entrenamientos CPS

Para participantes invitados.

Febrero 2020

Sábado 1: Entrenamientos CPS

Para participantes invitados.

Lunes 3: Inscripciones abiertas para la Ronda 2

Sábado 8: Olimpiada Femenil de Matemáticas e Informática (Etapa 1)

Desde 5to de primaria hasta último año de preparatoria. Concurso nacional de dos exámenes. Inscripción: \$50. Es necesario inscribirse antes.

Sábado 15: CPS2020-3

Para participantes invitados. Primero de dos exámenes para ganar un lugar en la pre-selección estatal de primaria y secundaria.

Sábado 22: CPS2020-4

Para participantes invitados. Segundo de dos exámenes para ganar un lugar en la pre-selección estatal de primaria y secundaria.

Marzo 2020

Lunes 9 – Sábado 14: Ronda 2

Sábado 21: Ceremonia de Premiación CPS2020

Se entregarán medallas de primer, segundo y tercer lugar a participantes destacados del Concurso de Primaria y Secundaria 2020. Concluye el CPS2020 e inicia el proceso de pre-selección rumbo a los concursos nacionales de la OMMEB y ONMAPS.

Abril 2020

Sábado 4 de abril: Olimpiada Femenil de Matemáticas e Informática (Etapa 2)

Lunes 13 – Sábado 18: Entrenamientos CPS de Semana de Pascua
Para la pre-selección estatal de primaria y secundaria.

Sábado 25: Ronda 2.2

Para participantes invitados. La lista se publicará en ommslp.blogspot.mx dos semanas antes del examen. Los mejores participantes de OMM Ronda 2 obtienen su pase a la Etapa Estatal en mayo 2020.

Mayo 2020

Sábado 17: Estatal Olimpiada Mexicana de Matemáticas en San Luis Potosí

Para participantes invitados. Maneras de obtener el pase a la Etapa Estatal: OMM Ronda 1, OMM Ronda 2, CPS2020, Liga Municipal de Matemáticas, Concurso Intercobach de Matemáticas.

Concurso Nacional de la ONMAPS
Sede y fechas por definir.

Junio 2020

Concurso Nacional de la OMMEB
Sede y fechas por definir

Sábado 6: Ceremonia de Premiación OMMSLP2020

Se entregarán medallas de primer, segundo y tercer lugar a participantes destacados en la Etapa Estatal de la Olimpiada Mexicana de Matemáticas en San Luis Potosí 2020. Concluye la OMMSLP2020 e inicia el proceso de pre-selección rumbo al Concurso Nacional de la OMM.

Lunes 8: Inicio de Curso de Verano

Para la pre-selección estatal OMM. Curso avanzado de matemáticas de olimpiada. Calendario por definir. Al finalizar el curso, se realizan exámenes selectivos.

Lunes 29: Inicio de Camping de Verano

Para participantes invitados y público en general. Curso intermedio de matemáticas de olimpiada; de lunes a viernes de 9am a 1:30pm durante 2 semanas. Cooperación: \$500 para participantes invitados; \$1000 para público en general.

Septiembre 2020

Concurso Regional Noreste de la OMM

Noviembre 2020

Concurso Nacional de la Olimpiada Mexicana de Matemáticas
Sede y fechas por definir.

Olimpiada de Matemáticas
Diagrama de Flujo

Ronda 1

OMM 1.2

OMM 1.3

Examen de
Invitación
OMM

OMM 2.1

CPS 2020: 2
Secundarias
Generales

CPS 2020: 3
Secundarias
Generales

Entrenamientos

CPS: OMMEB
CPS: ONMAPS
Secundarias
Generales

IX Olimpiada
de Otoño

VI Olimpiada
Femenil

Septiembre

El examen se puede aplicar en línea a través de OmegaUp, o de manera presencial del 23 al 29.

Octubre 19

IX Olimpiada de Otoño

Octubre 26

Segunda Etapa

Noviembre

Tareas y entrenamiento en línea.

Diciembre 7

Tercera Etapa

Enero

Entrenamientos presenciales los sábados 18, 25 y 1.

Febrero 8

VI Olimpiada Femenil de Matemáticas e Informática

Febrero 15, 22

Etapa Estatal CPS2020

Marzo 9-14

Segunda Ronda OMM

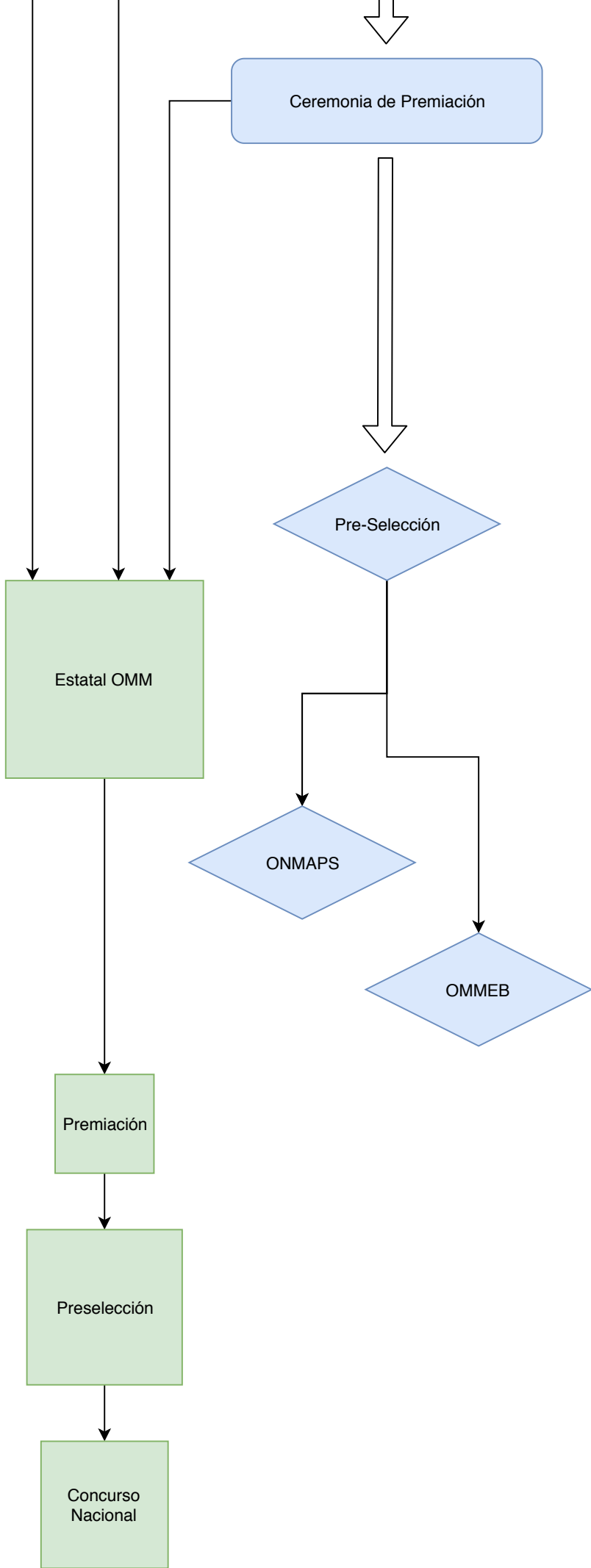

Marzo 21

Ceremonia de Premiación

Abril 4

VI Olimpiada Femenil de Matemáticas e Informática, Segunda Etapa

Abril 13-18

Entrenamientos durante Semana de Pascua y selectivos finales

Mayo 17

Etapa Estatal OMM

Mayo

Concurso Nacional ONMAPS

Junio

Concurso Nacional OMMEB

Junio

Premiación OMMSLP2020

Verano 2020

Entrenamientos intensivos y proceso selectivo final

Noviembre

Concurso Nacional OMM